



ОПЫТ РЕАЛИЗАЦИИ ПРОЕКТОВ ПО ТБО

НАЗНАЧЕНИЕ



учёт площадок сбора мусора

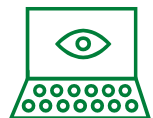

учёт источников ТБО



учёт договоров на оказание услуг



автоматизированное формирование товарно-транспортных накладных



контроль сбора и вывоза ТБО



формирование финансовых документов

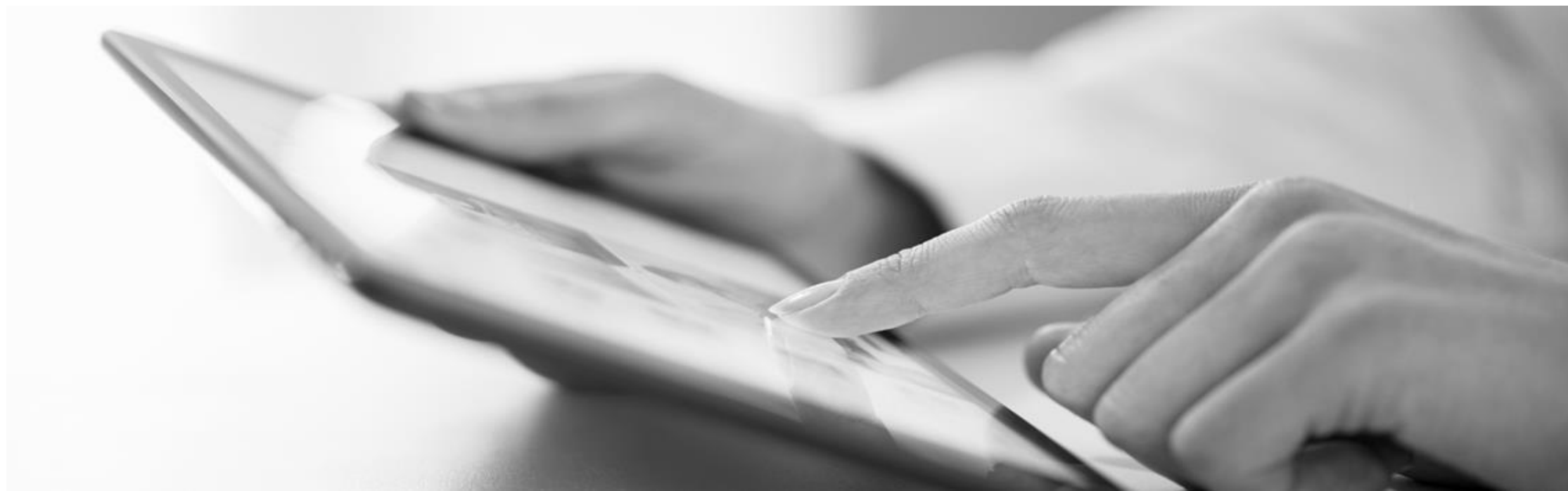

ТЕХНОЛОГИЧЕСКАЯ СХЕМА

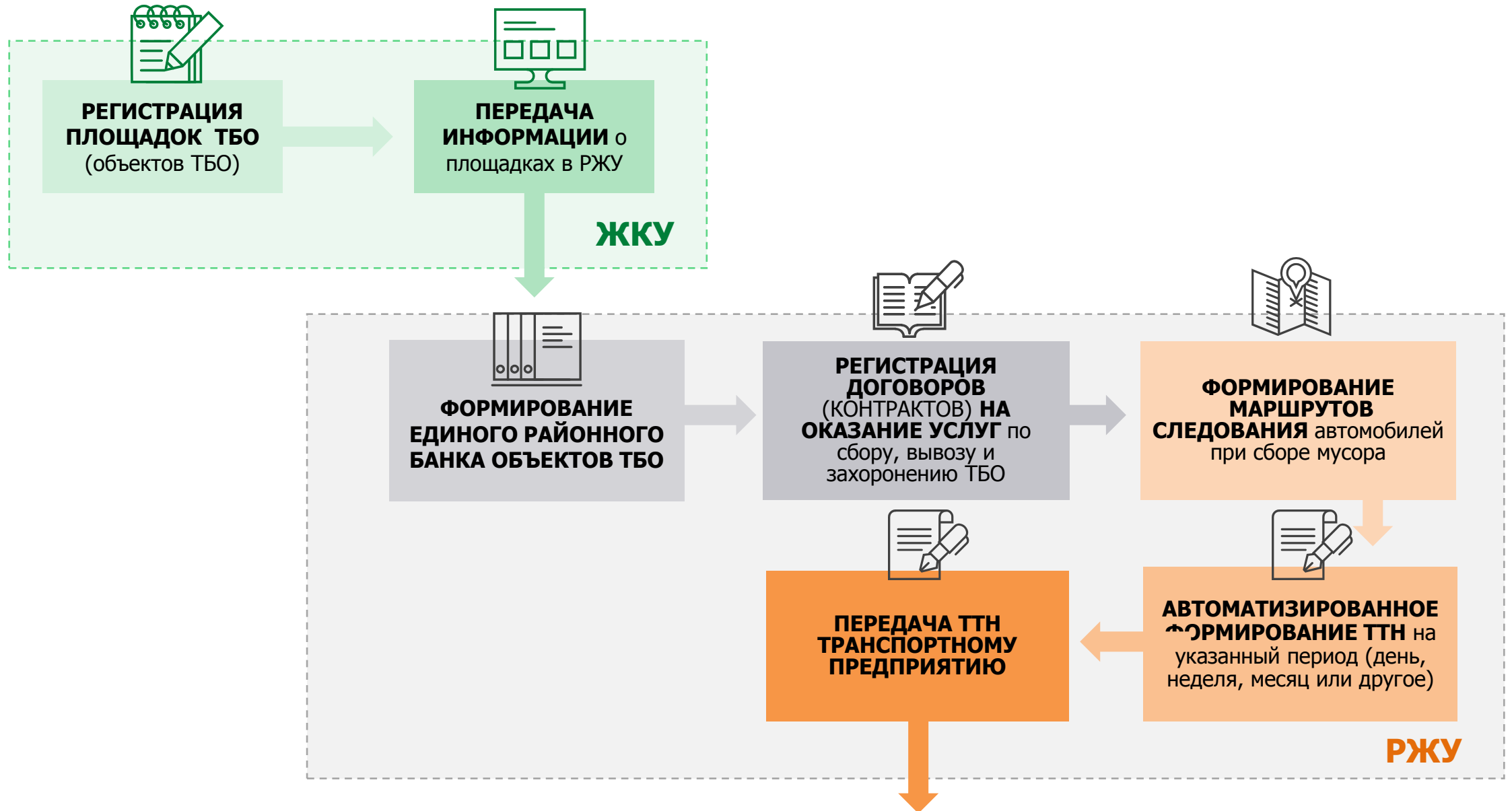

ТЕХНОЛОГИЧЕСКАЯ СХЕМА (ПРОДОЛЖЕНИЕ)

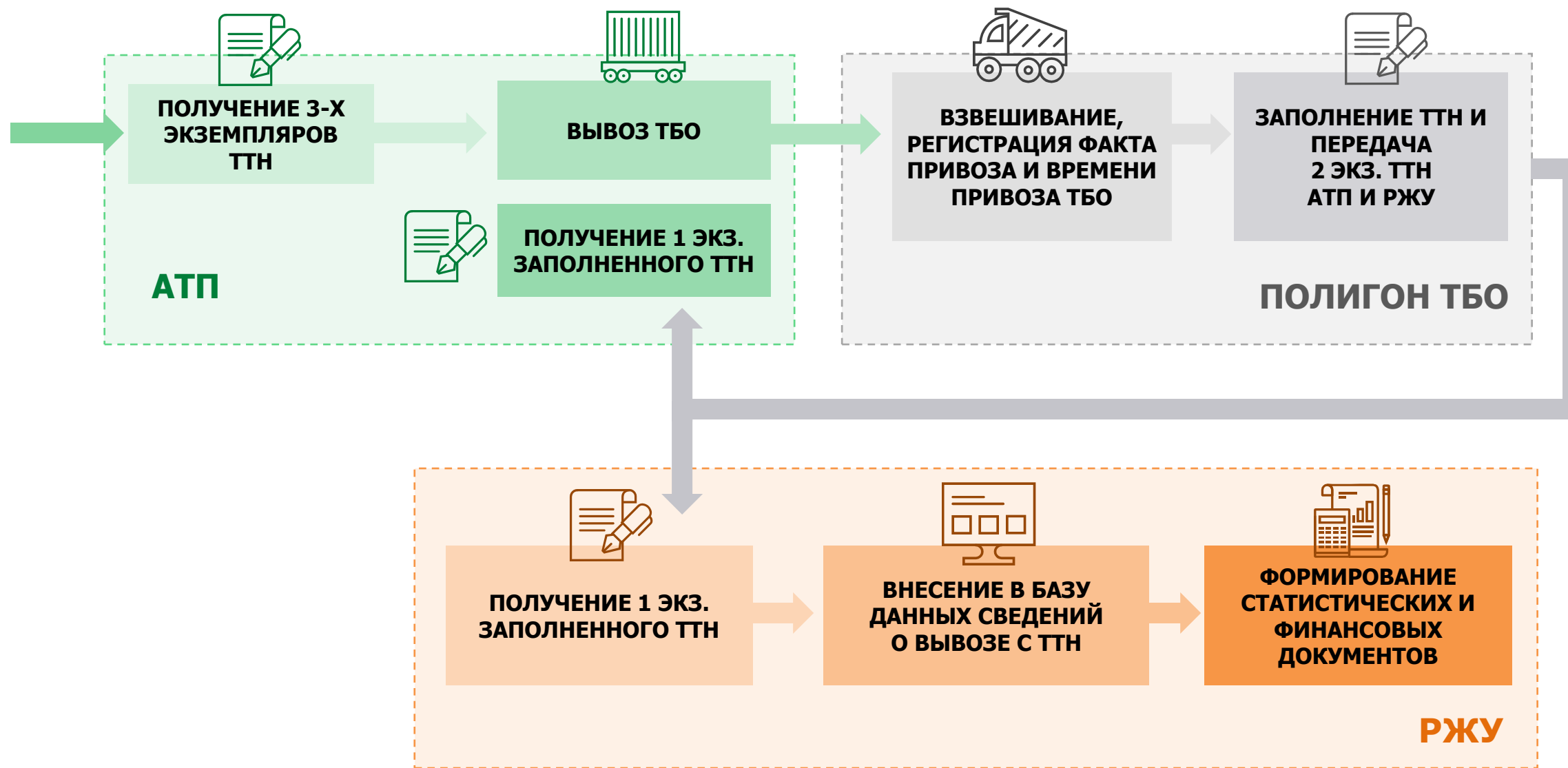

РЕГИСТРАЦИЯ ПЛОЩАДОК ТБО

1 | регистрация новых объектов ТБО;

2 | планирование расписания вывоза с объектов ТБО;

3 | закрепление за объектом ТБО источников мусора (адреса домов обслуживаемого населения и юридических лиц);

4 | определение расстояния до ближайших объектов

5 | определение нормативного веса объекта ТБО.

Характеристики объекта сбора ТБО

1. Помощь 2. Объект 3. Закладки

Вывод Сохранить Новый Отметить Добавить Доп. вывоз

Адрес площадки, мусороприемных камер АДЕЛЯ КУТУЯ 86А

Основные характеристики Адреса Организации Расстояния Вывоз ТБО

ЖКУ ЖКУ Гвардейская Заказчик Советское райжилуправление

Тип объекта Контейнерная площадка

Расстояние от полигона ТБО, км 13

Количество населения (чел.) 345

Норматив накопления ТБО в сутки,	куб.м	кг
по количеству населения	1.04	0.00
по организациям	0.00	0.00
общий	1.04	207.95

Нормативная потребность в контейнерах, шт. 1

Количество контейнеров, шт. 4

Вывоз мусора

По факту сбора ТБО

По расписанию

Периодичность вывоза мусора	в зимнее время	в летнее время
<input type="checkbox"/> ежедневно	<input checked="" type="checkbox"/> пн <input checked="" type="checkbox"/> вт <input checked="" type="checkbox"/> ср <input checked="" type="checkbox"/> чт <input checked="" type="checkbox"/> пт <input checked="" type="checkbox"/> сб <input checked="" type="checkbox"/> вс	<input type="checkbox"/> ежедневно <input checked="" type="checkbox"/> пн <input checked="" type="checkbox"/> вт <input checked="" type="checkbox"/> ср <input checked="" type="checkbox"/> чт <input checked="" type="checkbox"/> пт <input checked="" type="checkbox"/> сб <input checked="" type="checkbox"/> вс

Количество вывозов ТБО в сутки: в зимнее время 1 в летнее время 1

Примечание

ПРИВЯЗКА ИСТОЧНИКОВ ТБО К ОБЪЕКТУ

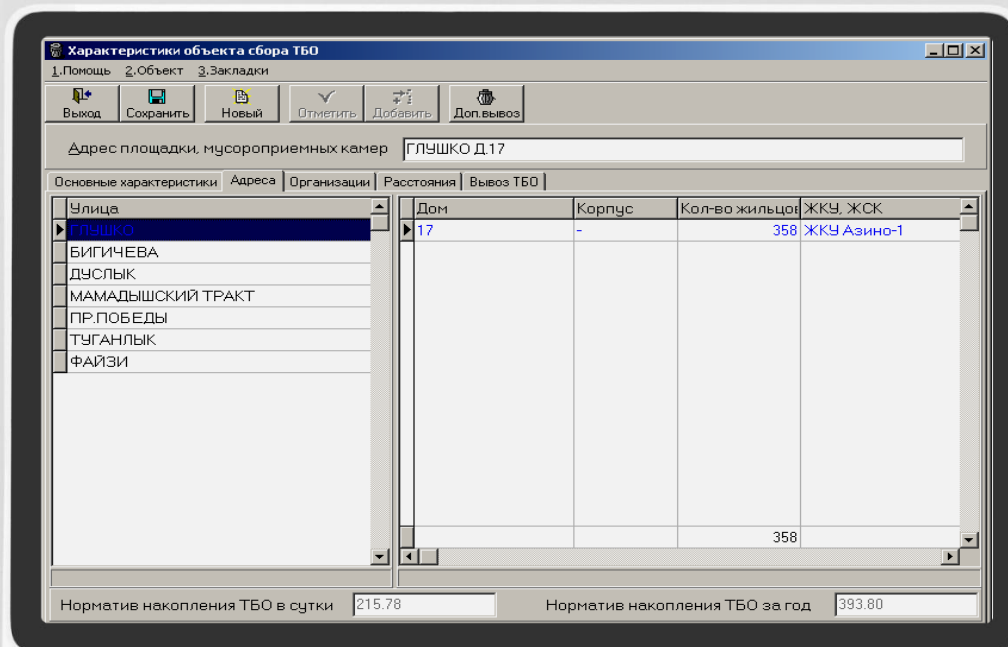

В форме указываются дома или организации, которые обслуживает данная площадка ТБО.

Характеристики объекта сбора ТБО

1.Помощь 2.Объект 3.Закладки

Выход Сохранить Новый Отметить Добавить Доп.вызов

Адрес площадки, мусороприемных камер ГЛУШКО Д.17

Основные характеристики Адреса Организации Расстояния Вывоз ТБО

Наименование организации, предприятия, образующего ТБО	Норматив образования ТБО в год (кг)	Из них на объект		
		(кг в год)	(кг/сутки)	%
АБАЙДУЛЛИН И.И.	1360	1000	2.74	73.5294
АПТЕКА №24	1872	1872	5.13	100.0000
АБАСОВ М.Х.	5196	0	0	0.0000
АБЗЯППАРОВА	176.4	0	0	0.0000
АК СБ РФ (ОАО) СОВЕТСКОГО ОСБН#6669	2400	0	0	0.0000
АЛИЕВ Р.М.	2598	0	0	0.0000
АЛИЕВА Ф.Н.	680	0	0	0.0000
АЛТЫНБАЕВА Г.Р.	160	0	0	0.0000
АНИЩЕНКО Л.Н.	4800	0	0	0.0000
АНТОНОВ Р.Р.	200	0	0	0.0000
АНТОНОВА Л.Н.	3840	0	0	0.0000
АРХИПОВ А.П.	12600	0	0	0.0000
Норматив образования ТБО по организациям		2872	7.87	

Норматив накопления ТБО в сутки (куб.м.) 0.06 Норматив накопления ТБО за год (куб.м.) 22.16

Количество жильцов в доме определяется автоматически из базы данных начислений коммунальных услуг.

ИСТОРИЯ ВНЕПЛАНОВОГО ВЫВОЗА ТБО С ОБЪЕКТА



В списке показывается вся история
внеплановых вывозов ТБО с
данного объекта



Каждый вывоз описывается датой
вывоза и номер ТТН

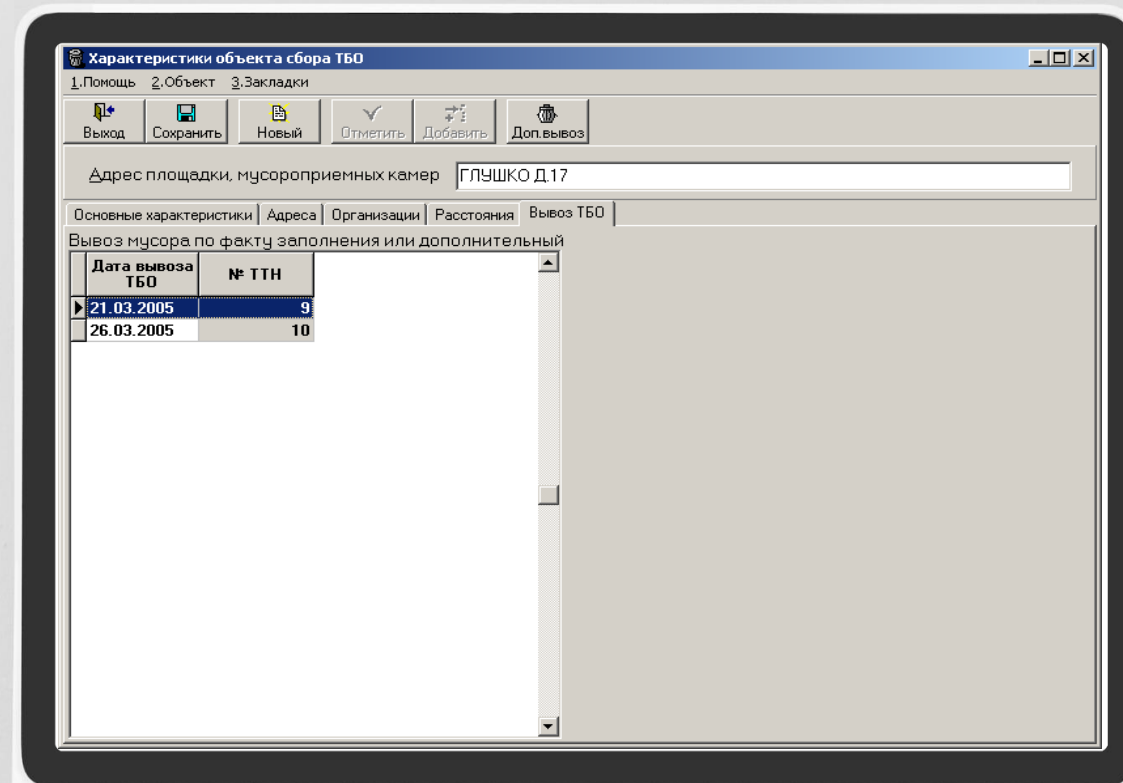

ГИБКИЙ ПОИСКОВЫЙ МЕХАНИЗМ ПО СВЕДЕНИЯМ БАЗЫ ДАННЫХ



С помощью представленных шаблонов осуществляется гибкий поиск:

- 1 | ОБЪЕКТОВ ТБО;
- 2 | ОРГАНИЗАЦИЙ И ЧП;
- 3 | ДОГОВОРОВ (КОНТРАКТОВ);
- 4 | ТТН.

The screenshot shows three overlapping windows titled "Шаблон поиска" (Search Template). Each window has a menu bar with options: 1. Помощь, 2. Объекты, 3. Организации, 4. Договоры, 5. Товарно-транспортные накладные. Below the menu bar is a toolbar with icons for "Выход", "Объекты", "Организации", "Договора", "Накладные", "Очистить", "Маршруты", and "Печать".

The top window shows search criteria for objects:

- Тип объекта: [dropdown]
- Наименование объекта: [dropdown]
- Улица: [dropdown] (value: ГЛУШКО) [dropdown] (value: Дом/корп)
- Заказчик: [dropdown]
- Расстояние от полигона ТБО, км: с [input] по [input]

The middle window shows search criteria for organizations and contracts:

- № товарно-транспортной накладной: с [input] по [input]
- Дата товарно-транспортной накладной: с [input] по [input]
- № путевого листа: с [input] по [input]

The bottom window shows search criteria for contracts and invoices:

- № договора: [input]
- Дата договора: с [input] по [input]
- Дата начала действия: с [input] по [input]
- Дата окончания действия: с [input] по [input]
- Вид договора: [dropdown]
- Заказчик: [dropdown]
- Подрядчик: [dropdown]
- Ген. подрядчик: [dropdown]
- Поставщик ТБО: [dropdown]
- Норма накопления (тонн): с [input] по [input]
- Стоимость договора: с [input] по [input]
- Тариф: [dropdown]
- Прочие условия: [input]

НЕКОТОРЫЕ РЕЗУЛЬТАТЫ ПОИСКА

Список объектов мусоросбора

1. Помощь 2. Режимы 3. Списки

Выход Новый Выбрать Удалить Организации ТТН Доп. вывоз

Адрес площадки, мусороприемных камер	Тип	Количество населения	Норма накопления ТБО (куб.м/сутки)	Дата последнего вывоза	Контейнеров
Глушко 47/21	Контейнерная площадка	187	0.56		2
Глушко д.1	Контейнерная площадка	246	0.74		3
Глушко д.15	Контейнерная площадка	976	2.94		6
Глушко д.17	Контейнерная площадка	358	1.08		4
Глушко д.19	Контейнерная площадка	167	0.5		2
Глушко д.21	Контейнерная площадка	162	0.49		2
Глушко д.23	Контейнерная площадка	474	1.43		4
Глушко д.3	Контейнерная площадка	302	0.91		4
Глушко д.31	Контейнерная площадка	171	0.52		2
Глушко д.33	Контейнерная площадка	200	0.6		3
Глушко д.43	Контейнерная площадка	397	1.2		5

Улица: "ГЛУШКО".

Количество записей: 18

Список организаций

1. Помощь 2. Режимы 3. Списки

Выход Новый Выбрать Удалить Договора Объекты ТТН

Наименование	ИНН	КПП	Тип	Норматив	Номер расчётног
АБАЙДУЛЛИН И.И.	166007597282		Лотки		2
АБАСОВ М.Х.	165914185675		Палатки, киоски	6	
АБЗЯППАРОВА	166000608865		Поликлиники	49	
АК СБ РФ (ОАО) СОВЕТСКОГО	0165502002	165501001	Учреждения	48	
АЛИЕВ Р.М.	165900019251		Палатки, киоски	3	
АЛИЕВА Ф.Н.	163300085594		Лотки	1	
АЛТЫНБАЕВА Г.Р.	165700388607		Парикмахерские и косметиче	5	
АНИЩЕНКО Л.Н.	165800007076		Продовольственные магази	40	
АНТОНОВ Р.Р.	1657009489	165701001	Учреждения	4	
АНТОНОВА Л.Н.	164800505506		Продовольственные магази	32	
АПТЕКА №24	1660035386	166001001	Аптеки	39	
АРХИПОВ А.П.	166001317718		Продовольственные магази	105	

ЮЛ = Поставщик ТБО .

Список товарно-транспортных накладных

1. Помощь 2. Список

Выход Выбрать Удалить Печать

ТТН		Путевой лист	Заказчик	Наименование маршрута	Автомобиль				
Номер	Дата				Марка	Номер	Водитель	Спидометр до	Спидом посл
1	21.12.2004	1	Советское райжилуправление	ПЕРВЫЙ	КАМАЗ-55111	0234ЕК	ПЕТРОВ		
2	21.12.2004		Советское райжилуправление	ВТОРОЙ	ЗИЛ 130				
3	21.12.2004		Советское райжилуправление	ВНЕПЛАНОВЫЙ	УРАЛ 80				

Список договоров

Режимы

Выход Новый Выбрать Удалить

Договор			Заказчик	Подрядчик
Дата	Номер	Вид		
01.09.2003	1101	Договор на оказание услуг	Советское райжи	
01.09.2003	1104	Договор на оказание услуг	Советское райжи	
01.09.2003	1106	Договор на оказание услуг	Советское райжи	
01.09.2003	1126	Договор на оказание услуг	Советское райжи	
01.09.2003	194	Договор на оказание услуг	Советское райжи	
01.09.2003	197	Договор на оказание услуг	Советское райжи	
01.09.2003	198	Договор на оказание услуг	Советское райжи	
01.10.2003	1110	Договор на оказание услуг	Советское райжи	
01.10.2003	1129	Договор на оказание услуг	Советское райжи	
01.10.2003	1134	Договор на оказание услуг	Советское райжи	
01.10.2003	435	Договор на оказание услуг	Советское райжи	
01.10.2003	445	Договор на оказание услуг	Советское райжи	
01.12.2004	345	Договор на сбор, вывоз и захоронение ТБО	Советское райжи	ПЕРВЫЙ ПОДРЯДЧИК
01.12.2004	3454	Договор на сбор, вывоз и захоронение ТБО	Советское райжи	ВТОРОЙ ПОДРЯДЧИК

РЕГИСТРАЦИЯ ЮРИДИЧЕСКИХ И ФИЗИЧЕСКИХ ЛИЦ

(подрядчиков, ген. подрядчиков
и образователей ТБО)

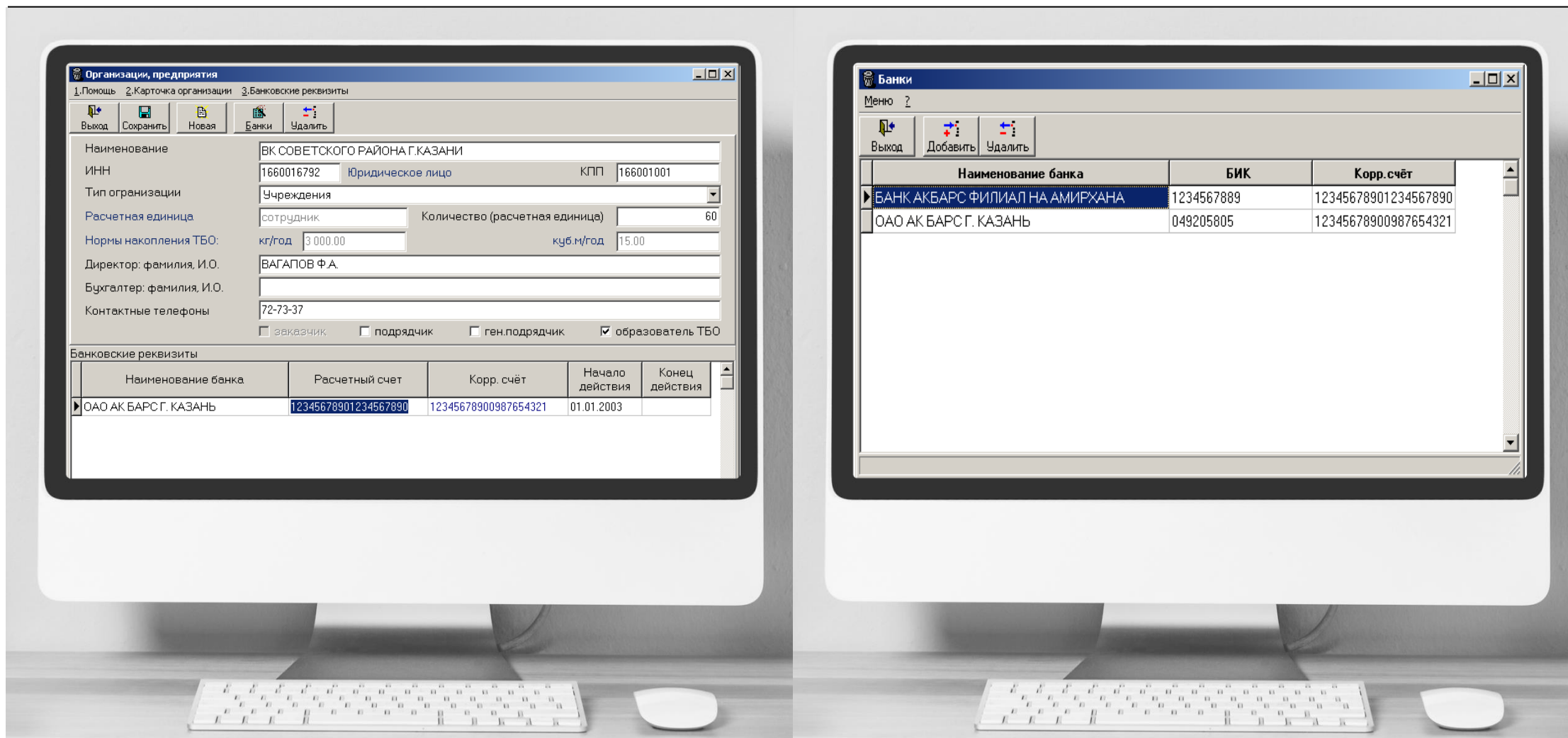

ОСУЩЕСТВЛЯЕТСЯ РЕГИСТРАЦИЯ:

- › реквизитов юридических и физических лиц;
- › нормативов накопления ТБО;
- › расчётных счётов и прочей информации по юридическому или физическому лицу.

РЕГИСТРАЦИЯ ДОГОВОРОВ

Договора

1. Режимы 2. Справочники

Выход Сохранить Организации Тарифы Расчёт Объекты

Номер договора: 345 Дата договора: 01.12.2004

Дата начала действия: 01.12.2004 Дата окончания действия: 31.12.2004

Вид договора: Договор на сбор, вывоз и захоронение ТБО

Заказчик: Советское райжилуправление

Подрядчик: ПЕРВЫЙ ПОДРЯДЧИК

Ген. подрядчик: ПЕРВЫЙ ГЕНЕРАЛЬНЫЙ ПОДРЯДЧИК

Поставщик ТБО:

Тариф: Постановление главы администрации № 1284 от 23.07.2003

Норма накопления: 200 0.00 тонн Сумма договора: 200 000.00 0.00 руб.

Объекты ТБО по договору

Объект		Контейнеров		Количество населения	Общая норма накопления	
наименование	тип	всего	требуется		м3	кг
Глушко,26	Контейнерная площадка	5	1	336	1.01	202.52
Глушко,28	Контейнерная площадка	4	1	185	1.16	177.26
Глушко,30	Контейнерная площадка	4	1	188	0.57	113.32
Бигичева,23	Контейнерная площадка	3	1	198	0.6	119.34
Бигичева,25	Контейнерная площадка	3	1	193	0.58	116.33
		1214	338	121186	367.35	73273.72

Расчёт суммы договора для "ООО "СЕРВИЗ""

1. Режимы

Выход Сохранить Организация Чистка Расчёт

Норма накопления в год: 3.4 Расстояние до полигона: 0.00

Тариф: Постановление главы администрации № 1284 от 23.07.2003

Наценочный коэффициент: 0.00

Тариф на сбор (руб/т): 60.00 Сумма на сбор: 204.00

Тариф на вывоз (т/км): 1.50 Сумма на вывоз x 2: 0.00

Тариф на захоронение (руб/т): 50.00 Сумма на захоронение: 170.00

ИТОГО сумма договора: 374.00 374 руб.

Тарифы

Меню 2

Выход

Вид тарифа	Тарифы			Начало действия	Конец действия	Комментарии
	на сбор (руб. за тн)	на вывоз (руб. за тн/км)	на захоронение (руб. за тн)			
Постановление главы администрации № 1284	60	1.5		50.01.01.2003	31.12.4000	Постановление главы администрации № 1284

- 1 | ведение реестра договоров на оказание услуг;
- 2 | ведение реестра договоров на сбор, вывоз и захоронение ТБО;
- 3 | определение объектов ТБО, обслуживаемых по договору;
- 4 | определение нормы накопления;
- 5 | расчёт суммы договора на основании указанной нормы накопления и тарифа.

ОПИСАНИЕ МАРШРУТОВ СЛЕДОВАНИЯ



закрепление за маршрутом объектов ТБО;



расчёт планового тоннажа ТБО;



определение километража до полигона ТБО;



определение периодичности вывоза ТБО с объектов.

Карточка маршрута (планового)

1. Помощь 2. Объект 3. Маршрут

Выход Вверх Вниз Сохранить

Маршрут: ГУБКИНА13-ПР.ПОБЕДЫ-128 Номер маршрута: 3

Заказчик: Советское райжилуправление Всего площадок: 289 Закрепленных: 247

АТП: ПЕРВЫЙ ПОДРЯДЧИК Общий тоннаж: 73.27 Закр. тоннаж: 65.305

Периодичность: Летнее время Зимнее время Кол-во автомобилей: 2

Маршрут на дату: 28.03.2005

Дата формирования ТТН:

Автомобиль: ГАЗ 60 Тоннаж: 10 Осталось: 10 Километраж: 10.9

Закрепленные за маршрутом площадки:

Последовательность следования	Тоннаж
Ак.Губкина 13	0.084
Космонавтов 42	0.947
Халитова 7	0.114
Агрызская 80	0.279
Заря 1	0.101
2-я Азинская 1	0.206
Арбузова 42	0.089
Ак. Губкина 52 А	0.071
Искра 1/4	0.091
Космонавтов 41	0.11
Ак.Губкина 37	1.463
Н.Ершова 57Б	0.088
Сахарова д.19	0.174
Новаторов 1	1.083
Октябрьский Городок 1/2	1.113
П.Лунмбы 17	0.091
Пр.Победы д.128	0.264

Не закрепленные за маршрутом площадки:

Контейнерная площадка	тоннаж в сутки	тоннаж в год	Лето
Журналистов 5А	1.516	1515.89	Пн Вт Ср Чт Пт Сб
Кр.Октябрьская 17	0.157	157.32	Пн Вт Ср Чт Пт Сб

ФОРМИРОВАНИЕ ТТН



Автоматическая генерация ТТН по зарегистрированным маршрутам;

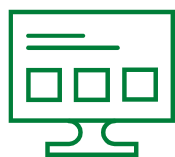

Просмотр, сохранение или печать, сформированных ТТН.

Генерация ТТН

Режимы

Выход Старт Стоп Отмена Печать Просмотр

Сформировать на дату по
Дней: 72 304

Накладных:

Дата: 08.09.2004 Накладных добавлено: 0
День недели: Среда Накладных пропущено: 0

ЭКЗЕМПЛЯР ТТН

СОДЕРЖИТ:

- уникальный штрих-код ТТН;
- ФИО водителя;
- тип автомобиля;
- показания спидометра;
- реквизиты подрядчика;
- реквизиты заказчика;
- список объектов ТБО
- времени вывоза ТБО;
- реквизиты разгрузочных операций на полигоне.

Предварительный просмотр

75%

ТОВАРНО-TRANСПОРТНАЯ НАКЛАДНАЯ № 000004 "26" марта 2005г.
по вывозу ТБО к путевому листу № 1234

1107 000 004

заполняется автотранспортным предприятием

1. Марка регистрационный знак автомобиля

2. Фамилия, инициалы водителя

3. Автопредприятие (подрядчик)

4. Наименование (номер) маршрута

5. Показание спидометра при выезде из гаража при въезде в гараж

6. Заказчик: М.П.

Подпись: Фамилия, инициалы:

заполняется водителем

№	Адрес дома (дворов)	Время прибытия	Отъезд дворника	№	Адрес дома (дворов)	Время прибытия	Отъезд дворника
1	Битяково,23	08:00		36	НИКОЛАЯ ЕРШОВА 51	11:10	
2	Битяково,25	08:15		37	НИКОЛАЯ ЕРШОВА 53	11:15	
3	Битяково,31	08:20		38	НИКОЛАЯ ЕРШОВА 55	11:20	
4	Битяково,33	08:25		39	НИКОЛАЯ ЕРШОВА 45Б	11:25	
5	Битяково,35	08:30		40	А.Лубякова 6	11:30	
6	Файн,1	08:35		41	Сиб. тракт 28	11:35	
7	Файн,3	08:40		42	80 лет октября 19	11:40	
8	Файн,7	08:45		43	Сиб.тракт 20	11:45	
9	Файн,11	08:50		44	Дружба 10	11:50	
10	Файн,15	08:55		45	Заря 30	11:55	
11	Файн,19	09:00		46	Галеева 5	12:00	
12	Файн,10А	09:05		47			
13	Файн,12	09:10		48			
14	Файн,14	09:15		49			
15	Досьяк,4	09:20		50			
16	Досьяк,6	09:25		51			
17	Макадешский тракт,34	09:30		52			
18	Тугачье, 10	09:35		53			
19	Гладино,32	09:40		54			
20	Пр.Победы,178А	09:45		55			
21	Пр.Победы,178Б	09:50		56			
22	Гладино,30	09:55		57			
23	Пр.Победы,178	10:00		58			
24	Сиб.тракт 30	10:05		59			
25	Пр.Победы,190	10:10		60			
26	Макадешский тракт,36	10:15		61			
27	Битяково,27	10:20		62			
28	Битяково,28	10:25		63			
29	Битяково,30	10:30		64			
30	Тугачье,12	10:35		65			
31	ПЕТРОВСА-ЛЮБИМЫ 60	10:40		66			
32	В.ЛЮБИМЫ 57	10:45		67			
33	В.ЛЮБИМЫ 47А	10:50		68			
34	ВСУРА 11	11:00		69			
35	ВСУРА 8	11:05		70			

Плановый: тонн километр

РАЗГРУЗОЧНЫЕ ОПЕРАЦИИ

№	Вес тонн	Время		Подпись диспетчера полигона	Приложение
		прибытия	убытия		
1	9.9	14:24	14:19		
2					
3					
4					
5					

М.П. Подпись грузополучателя Ф.И.О. грузополучателя

Стр. 1/3

ВНЕСЕНИЕ ДАННЫХ О ВЫВОЗЕ В КАРТОЧКУ ТТН

УКАЗЫВАЮТСЯ:



время прибытия на объект ТБО;



время разгрузки ТБО на полигоне;



разгружаемый вес.

Товарно-транспортная накладная: Редактирование

1.Помощь 2.Накладная 3.Закладки

Выход Сохранить

№ товарно-транспортной накладной 4 Дата 26.03.2005

№ путевого листа 1234 Дата печати 25.03.2005

Автомобиль, гос. № В224УУ Марка автомобиля ГАЗ 60

Фамилия, инициалы водителя ПЕТРОВ

Автопредприятие (подрядчик) ПЕРВЫЙ ПОДРЯДЧИК

Показания спидометра при выезде из гаража 12345 при въезде в гараж 12500

Заказчик Советское райжилуправление

Маршрут, данные погрузочных операций Разгрузочные операции

Наименование, № маршрута ПЕРВЫЙ

Адрес дома (домов)	Прибытие	Разгрузка
	время	время
Бигичева,23	08:00	14:04
▶ Бигичева,25	08:15	14:04
Бигичева,31	08:20	14:04
Бигичева,33	08	
Бигичева,35	08	
Файзи,1	08	
Файзи,3	08	
Файзи,7	08	
Файзи,11	08	
Файзи,15	08	
Файзи,10А	09	
Файзи,12	09	
Файзи,14	09	
Дуслык,4	09	
Дуслык,6	09	
Манадышский тракт,34	09	
Туганлык,10	09	
Глушко,32	09	
Проспект Победы,178А	09	
Пр.Победы,178Б	09	
Глушко,30	09	
Пр.Победы,178	10	
Сиб.тракт 39	10	
Пр.Победы,190	10	

Товарно-транспортная накладная: Редактирование

1.Помощь 2.Накладная 3.Закладки

Выход Сохранить

№ товарно-транспортной накладной 4 Дата 26.03.2005

№ путевого листа 1234 Дата печати 25.03.2005

Автомобиль, гос. № В224УУ Марка автомобиля ГАЗ 60

Фамилия, инициалы водителя ПЕТРОВ

Автопредприятие (подрядчик) ПЕРВЫЙ ПОДРЯДЧИК

Показания спидометра при выезде из гаража 12345 при въезде в гараж 12500

Заказчик Советское райжилуправление

Маршрут, данные погрузочных операций Разгрузочные операции

Вес (тонн)	Дата, время	
	прибытия	убытия
▶ 9.9	26.03.2005 14:04	26.03.2005 14:19

ВНЕСЕНИЕ ДАННЫХ О ОТМЕНЕ ФАКТА ВЫВОЗА ТБО В ТТН

УКАЗЫВАЮТСЯ:



ДАТА НЕ ВЫВОЗА ТБО



**КОММЕНТАРИЙ
(ПРИЧИНА НЕ ВЫВОЗА)**

Товарно-транспортная накладная: Редактирование

1. Помощь 2. Накладная 3. Закладки

Выход Сохранить

№ товарно-транспортной накладной 7 Дата 26.03.2005

№ путевого листа Дата печати 25.03.2005

Автомобиль, гос. № В452ТТ Марка автомобиля КАМАЗ-55111

Фамилия, инициалы водителя СИДОРОВ ПГ

Автопредприятие (подрядчик) СПЕЦАВТОБАЗА (ПОДРЯДЧИК)

Показания спидометра при выезде из гаража 1256 при выезде в гараж 1900

Заказчик Советское райжилуправление

Маршрут, данные погрузочных операций Разгрузочные операции

Наименование, № маршрута ФУЧИКА98-КОСМОНАВТОВ49А

Адрес дома (домов)	Прибытие		Разгрузка	
	время	дата	время	дата
Ю.ФУЧИКА 102	09.00	27.03.2005	14.36	27.03.2005
ГВАРДЕЙСКАЯ 34	09.00	27.03.2005	14.36	27.03.2005
КИРПИЧНАЯ 22	09.00	27.03.2005	14.36	27.03.2005
КИРПИЧНАЯ 5	09.00	27.03.2005	14.36	27.03.2005
▶ КРАСНАЯ ПОЗИЦИЯ 29	09.00	27.03.2005	14.36	27.03.2005
СЕДОВА 7	10.00	27.03.2005	14.36	27.03.2005
РЕВОЛЮЦИИ 55	10.00	27.03.2005	14.36	27.03.2005

Дата отмены факта вывоза 27.03.2005

Комментарии машина мусор не вывезла

ФОРМИРОВАНИЕ ФИНАНСОВЫХ И СТАТИСТИЧЕСКИХ ДОКУМЕНТОВ

1

АКТ ПРИЕМКИ ВЫПОЛНЕННЫХ РАБОТ;

2

ОТЧЁТ ПО ОТСТАВАНИЮ ВЫВОЗА ТБО;

3

ОТЧЕТ О СОСТОЯНИИ ВЫВОЗА ТБО;

4

ОТЧЕТЫ О СОСТОЯНИИ РЕГИСТРАЦИИ
ОБЪЕКТОВ И ДОГОВОРОВ.

АКТ ПРИЕМКИ ВЫПОЛНЕННЫХ РАБОТ



СОДЕРЖИТ ИНФОРМАЦИЮ
по сбору, вывозу и
захоронению ТБО,
осуществлённых за указанный
период.

100%

"Согласовано"
Начальник Департамента текущего
содержания и развития объектов
внешнего благоустройства г.Казани

Заказчик: Советское райжилуправление
Подрядчик: ПЕРВЫЙ ПОДРЯДЧИК
Генподрядчик: ПЕРВЫЙ ГЕНЕРАЛЬНЫЙ ПОДРЯДЧИК
Договор №345 от 01.12.2004

**Акт приемки выполненных работ/услуг на 01.03.2005
по сбору и вывозу ТБО**

N	Наименование работ/услуг	Ед. изм.	Количество	Стоимость за ед. руб.	Общая стоимость работ/услуг (тыс.руб)	В т.ч.	
						население	льготы
1	Сбор	т	9.90	60.00	0.594	0.584	
2	Вывоз	т/км	266.64	1.50	0.400	0.394	
	ЖКУ ЧП Альмеев	т/км	3.9 т x2 x12.0км	1.50	0.140	0.140	
	ЖКУ ЧП Альмеев	т/км	0.2 т x2 x14.0км	1.50	0.008	0.008	
	Арендаторы ЖКУ ЧП Альмеев:	т/км	0.2 т x2 x12.0км	1.50	0.006		
3	Захоронение	т	9.90	50.00	0.495	0.49	
	Итого				1.489	1.47	

Заказчик _____ М.П. _____
Подрядчик _____ М.П. _____

ОТЧЁТ ПО ОТСТАВАНИЮ ВЫВОЗА ТБО

**СОДЕРЖИТ
РЕЕСТР ОБЪЕКТОВ ТБО,
С НЕ ВЫВЕЗЕННЫМ МУСОРОМ**

**ОБЪЕКТ С
ОТМЕНЕННЫМ
ФАКТОМ ВЫВОЗА
ТБО**

Предварительный просмотр

Советское райжилуправление

Состояние вывоза на дату 27.03.2005

Всего объектов:	289
Количество обслуживаемых объектов:	132
В т.ч. стихийных свалок:	0
Количество необслуженных объектов:	52
Количество необслуженных объектов более 1 дня:	52

Стр. 1

N	Наименование объекта-контейнерной площадки	Срок вывоза	Количество дней невывоза	День вывоза
1	АДЕЛЯ КУТУЯ 12	26.03.2005	2	
2	АДЕЛЯ КУТУЯ 8	26.03.2005	2	
3	АДЕЛЯ КУТУЯ 7	26.03.2005	2	
4	АДЕЛЯ КУТУЯ 104	26.03.2005	2	
5	АДЕЛЯ КУТУЯ 48	26.03.2005	2	
6	АДЕЛЯ КУТУЯ 82	26.03.2005	2	
7	АДЕЛЯ КУТУЯ 86А	26.03.2005	2	
8	АДЕЛЯ КУТУЯ 88	26.03.2005	2	
9	АК.ГУБКИНА 3	26.03.2005	2	
10	ВОЛОЧАЕВСКАЯ 1	26.03.2005	2	
11	ГАЛЕЕВА 8	26.03.2005	2	
12	ГВАРДЕЙСКАЯ 2\22	26.03.2005	2	
13	ГВАРДЕЙСКАЯ 3	26.03.2005	2	
14	ГВАРДЕЙСКАЯ 35А	26.03.2005	2	
15	ГВАРДЕЙСКАЯ 46	26.03.2005	2	
16	ГВАРДЕЙСКАЯ 48\2	26.03.2005	2	
17	ГВАРДЕЙСКАЯ 52	26.03.2005	2	
18	ЗАКИЕВА Д.11	26.03.2005	2	

ОТЧЁТ О СОСТОЯНИИ ВЫВОЗА ТБО

**СОДЕРЖИТ ИНФОРМАЦИЮ
ПО ЗАХОРОНЕНИЮ ТБО
НА УКАЗАННЫЙ ПЕРИОД.**

Предварительный просмотр

100%

Реестр учета захоронения ТБО Таб. N 1

N	N заезда а/м	Номер а/м	Марка а/м	Организация	Вес ТБО	Кол-во контейнеров
1	1	B123OP	ГАЗ 60	ВТОРОЙ ПОДРЯДЧИК	12	48
2	1	B224YU	ГАЗ 60	ПЕРВЫЙ ПОДРЯДЧИК	9.9	39
3	1	B452TT	КАМАЗ-55111	ПЕРВЫЙ ПОДРЯДЧИК	14	25
4	2	B452TT	КАМАЗ-55111	ПЕРВЫЙ ПОДРЯДЧИК	15	46
Итого по городу					50.9	158

ОТЧЁТЫ О СОСТОЯНИИ РЕГИСТРАЦИИ ОБЪЕКТОВ И ДОГОВОРОВ

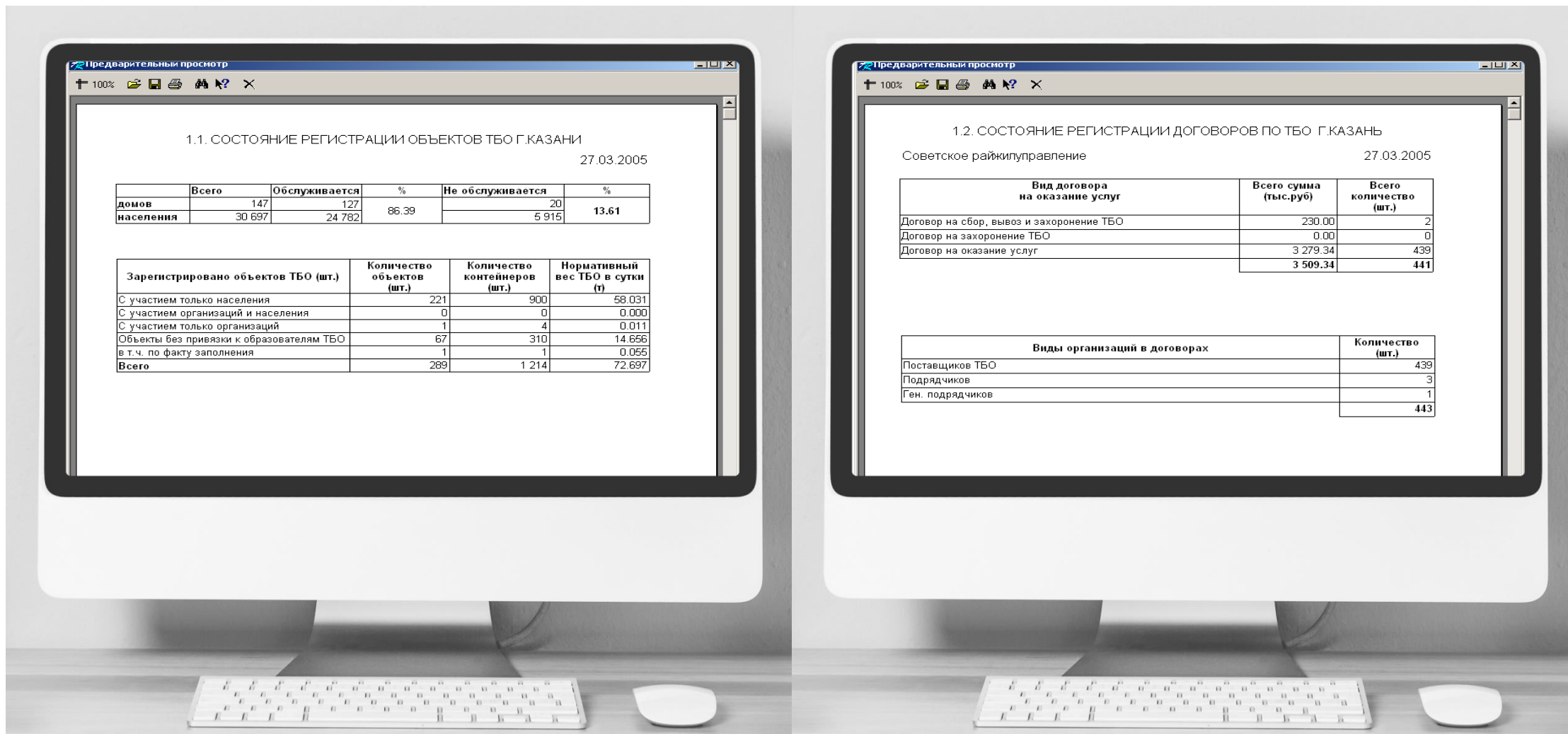



ПАКЕТ ПРИКЛАДНЫХ ПРОГРАММ «Планирование и вывоз ТБО»