



БАРС[®]
ГРУП

**БАРС.Образование -
Электронный Детский
Сад**



Нормативно-правовое регулирование предоставления муниципальной услуги в электронном виде :

1

Федеральный закон от 29.12.2012 N 273-ФЗ "Об образовании в Российской Федерации"

2

Типовое положение о дошкольном образовательном учреждении, утвержденное приказом Минобрнауки Российской Федерации от 18.10.2011 №2562

3

"Санитарно-эпидемиологические требования к устройству, содержанию и организации режима работы в дошкольных организациях" (утв. постановлением Главного государственного санитарного врача РФ от 15 мая 2013 г. N 26)

4

Рекомендации по порядку комплектования дошкольных образовательных учреждений

5

Распоряжение Правительства Российской Федерации от 17.12.2009 N 1993-р (в редакции распоряжения Правительства РФ от 07.09.2010 N 1506-р и 28.12.2011 N 2415-р)

6

Муниципальные нормативно-правовые акты

Предоставление услуг* в электронном виде

2

Прием заявлений, постановка на учет и зачисление детей в детские сады

2.1

Предоставление информации о ходе оказания услуги

3

Предоставление информации об организации общедоступного и бесплатного дошкольного образования в общеобразовательных учреждениях, расположенных на территории субъекта Российской Федерации

9

Предоставлении информации об учебном процессе

Решение ведомственных задач

1

Формирование единой и актуальной базы данных очередности детей в ДОУ на территории Субъекта и муниципалитета

2

Автоматизация внутренних бизнес-процессов сферы дошкольного образования

3

Создание единого реестра детей, посещающих ДОУ

* - нумерация в соответствии со сводным перечнем услуг, предоставляемых в электронном виде по распоряжению 1993-р (в ред. распоряжения Правительства РФ от 07.09.2010 № 1506-р)

Функциональные блоки

Реестр детей



Реестр сотрудников



Информативно-
правовые акты



Реестр групп



Протоколы
комплектования



Реестр родителей



Реестр групп на
следующий год



Аудиторный фонд



**АИС «Электронный
Детский Сад»**

Электронная
очередь



Реестр направлений



Информирование заявителей



Комплектование



«ЭЛЕКТРОННЫЙ ДЕТСКИЙ САД» обеспечивает:



Оказание услуг в сфере дошкольного образования в электронном виде



СМЭВ (взаимодействие с органами ЗАГС, социальной защиты населения, органами опеки и попечительства), который позволяет полностью осуществить услугу в электронном виде



Актуальное ведение информации об очередности в ДОО для планирования действий по реализации Указа Президента РФ № 599 от 07.05.2012



Снижение нагрузки для сотрудников дошкольного образования в период комплектования



Передача информации в федеральный сегмент

Ход оказания муниципальной услуги

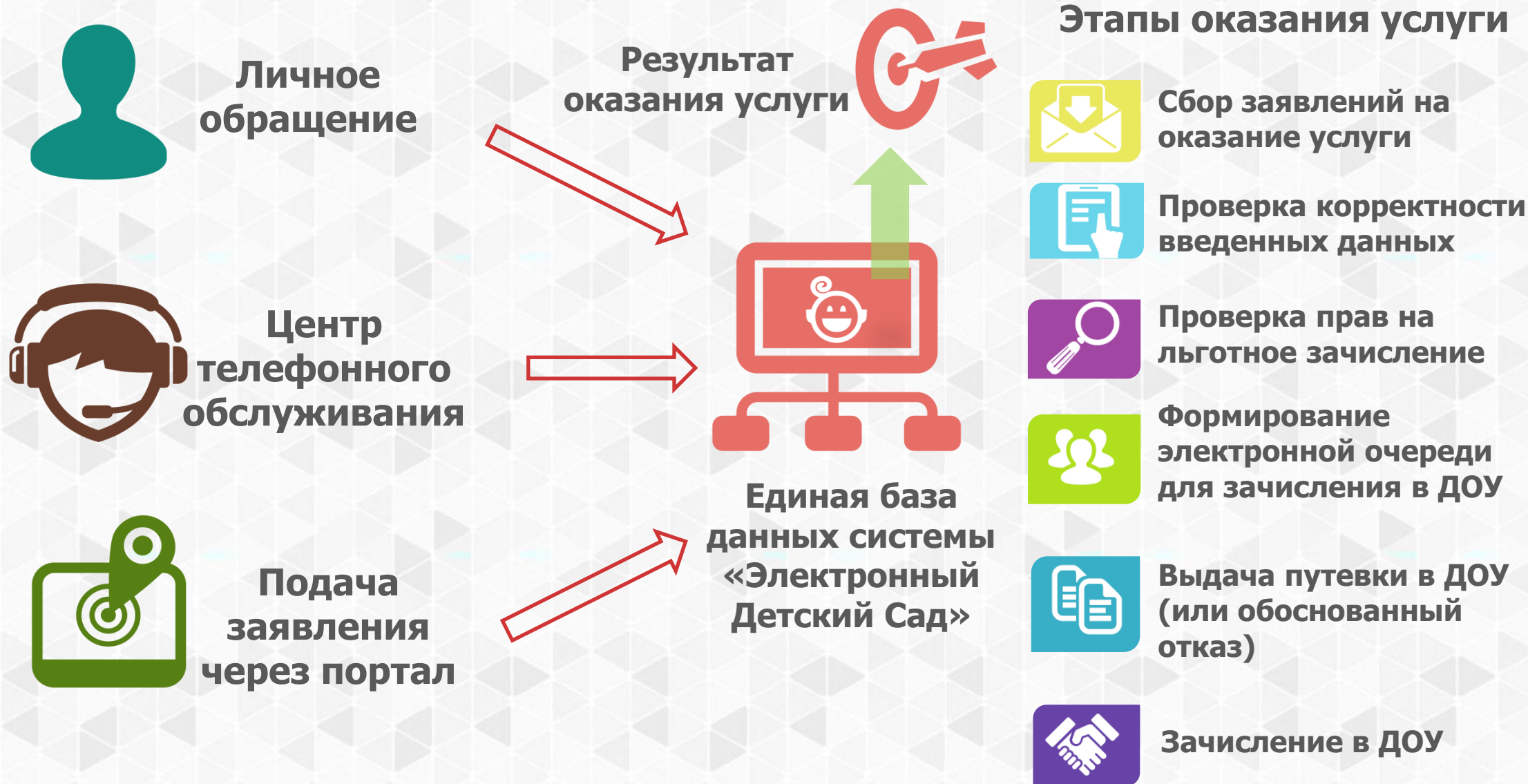

Информирование о ходе оказания услуги



Через личный кабинет Портала оказания услуги



При обращении в центр телефонного обслуживания



При личном обращении заявителя



Посредством e-mail и sms –уведомлений

Электронные межведомственные взаимодействия при оказании услуги



Формирование очереди:

Заявления от
Заявителей
на общих основаниях



Заявления о переводе
из одного ДОУ в
другое



Заявления от
льготных категорий
Заявителей



I этап
комплектования
1 июня – 31
августа

Порядок выдачи
путевок в ДОУ

II этап
комплектования
С 1 сентября

Доукомплектование ДОУ



ДОУ 1,2,3

Возможность подачи заявления через портал услуг в электронном виде:

ЭЛЕКТРОННОЕ ПРАВИТЕЛЬСТВО ГОСУСЛУГИ
Телефоны поддержки: в России: 8 (800) 100-70-10 за границей: 7 (499) 550-18-39
Госуслуги прозрачны как никогда!

Каталог услуг | Структура органов власти | Справочная информация

Главная | Личный кабинет | Каталог услуг | Описание услуги | Оформление услуги

1. Информация о заявителе | 2. Информация о ребенке | 3. Выбор дошкольного образовательного учреждения | 4. Электронные копии документов | 5. Дополнительная информация | 6. Подтверждение данных

Зачисление в ДОУ

* Статус заявителя: Родитель

ПЕРСОНАЛЬНЫЕ ДАННЫЕ

* Фамилия: Иванов
* Имя: Иван
Отчество: Иванович

УДОСТОВЕРЕНИЕ ЛИЧНОСТИ

* Тип документа: Паспорт гражданина РФ

Ввод всей необходимой для зачисления информации

Зачисление в ДОУ

* Тип заявления: Зачисление/постановка в очередь Перевод

Желаемая дата зачисления: 01.09.2014

* Время пребывания: Сокращенный день

* Потребность по здоровью: Нет

Предлагать: временное зачисление ближайшие ДОУ

Категория льгот: Дети сотрудников полиции

Искать в возрастной категории: Своего возраста Младше Старше

ЖЕЛАЕМОЕ ДОУ

* Желаемое ДОУ: МАДОУ 'Детский сад № 105 с татарским языком воспитания и об

* Желаемое ДОУ: МАДОУ 'Детский сад № 129' Ново-Савиновского района г.Казани

Возможность выбора желаемых ДОУ для зачисления

Просмотр статуса заявления и места в очереди на портале услуг:

ЭЛЕКТРОННОЕ ПРАВИТЕЛЬСТВО ГОСУСЛУГИ
Госуслуги прозрачны как никогда!

Телефоны поддержки:
в России: 8 (800) 100-70-10
за границей: 7 (499) 550-18-39

Каталог услуг | Структура органов власти | Справочная информация

Главная | Личный кабинет | Каталог услуг | Описание услуги | Оформление услуги

ЗАКАЗАННЫЕ УСЛУГИ

За период с по

Для просмотра деталей заявки выберите ее

ДАТА ПОДАЧИ ЗАЯВЛЕНИЯ	УСЛУГА	СТАТУС
17.03.11 14:13	Прием заявлений и постановка на учет в детские сады	Черновик заявления
17.03.11 14:02	Прием заявлений и постановка на учет в детские сады	Принято от заявителя
16.03.11 23:36	Прием заявлений и постановка на учет в детские сады	Принято от заявителя
16.03.11 23:17	Прием заявлений и постановка на учет в детские сады	Принято от заявителя

Проверка данных в ЗАГС

Прозрачность
хода оказания
услуги для
заявителей

Интерфейс ДОУ и органов управления образованием:

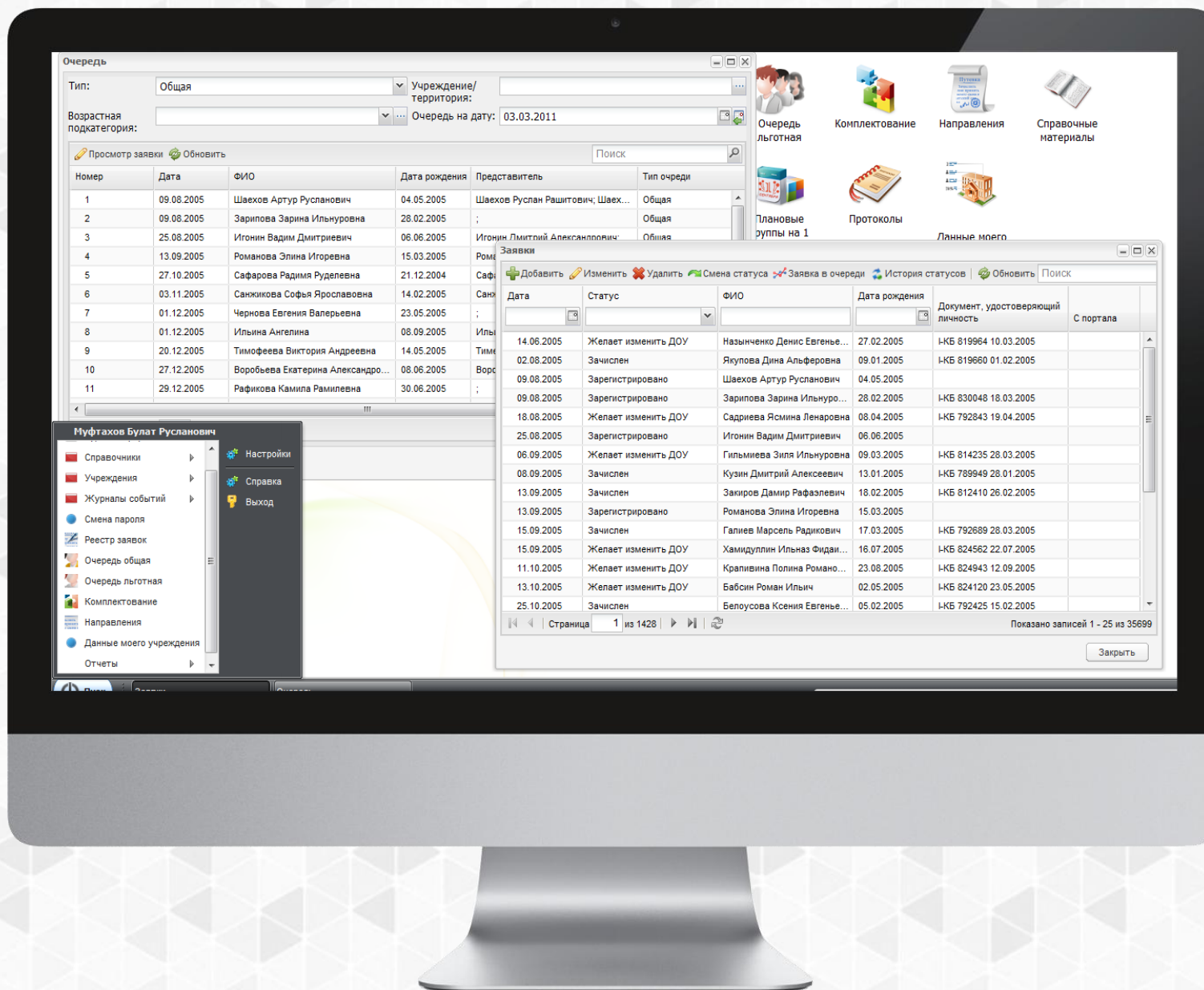

МОДУЛЬ «РОДИТЕЛЬСКАЯ ПЛАТА»:

Ведение групп по расчету с родительской платы



Формирование списка групп для расчета



Ведение списка детей внутри групп

Учет уплаты



Документы оплат по предоставленным услугам



Документы оплат, поступающие с портала гос. услуг

Расчетная ведомость



Сводная информация, в разрезе получателей услуг



Расчет суммы оказанных услуг за месяц

Ведение табеля посещаемости



По каждому виду получаемой услуги



В разрезе каждого получателя услуги

Расчет начислений по услугам



Расчет суммы оказанных услуг за месяц



Расчет по «фиксированному», «с учетом табеля», «часовая ставка»



Возможности участников системы



1. имею доступ в единый реестр всех детей, посещающих детские сады субъекта/муниципалитета
2. просматриваю статистику количества заявок на зачисление в детсады, наличие свободных мест
3. анализирую наполняемость всех садов, планирую дальнейшие работы с ДОУ

**Начальник отдела
дошкольного образования
регионального
министерства образования**



1. принимаю заявления и формирую группы
2. веду учет детей, зачисляющихся в ДОУ, посещающих и отчисляющихся из него.
3. я полностью веду учет всех оплат и начислений, которые осуществляют родители

Воспитатель



1. подаю заявление не выходя из дома (подача заявления, отправка всех документов в электронном виде)
2. Всегда в курсе положения заявления в очереди
3. всегда под рукой возможность оплаты услуг в детский сад через ПГУ

Родитель





BARC[®]
ГРУП

**СПАСИБО
ЗА ВНИМАНИЕ**

