



БАРС[®]
ГРУП

**БАРС.
Здравоохранение -
Регистры медработников**



Задачи, которые решает система

1

Сбор, накопление, хранение и обработка данных учета медицинского персонала субъекта Российской Федерации

2

Мониторинг и контроль распределения и перемещений медицинского персонала, формирование аналитики в рамках всего региона

3

Мониторинг обеспеченности врачебными кадрами в регионе

4

Контроль подготовки, переподготовки и повышение квалификации врачебных кадров

5

Хранение всей истории изменения данных медицинских работников

6

Оперативная передача сведений о работниках из внешних систем в федеральном формате

7

Передача сведений в Федеральный регистр медицинских работников

Преимущества



Интеграция с другими системами

Возможность ее интеграции с различными автоматизированными системами органов гос.власти, заинтересованными в получении информации о кадровом составе учреждений.



Единое информационное пространство

Работа всех участников информационного взаимодействия с единым источником данных в on-line режиме.



Соответствие современному законодательству

Соответствует требованиям «Регламента передачи данных из Регионального сегмента единого информационного пространства в сфере здравоохранения в Федеральный сегмент в части Федеральных управленческих прикладных систем».



Простота работы, обслуживания и обновления

Работа с регистром медицинских работников для организаций через Web-кабинет. Централизованное обслуживание системы.

Регистры

Компоненты федеральных регистров создаются на региональном уровне. При появлении аналогичного ресурса на федеральном уровне (ФУ), преобразуется в региональный сегмент федерального ресурса



Единое информационное пространство



Взаимодействие систем

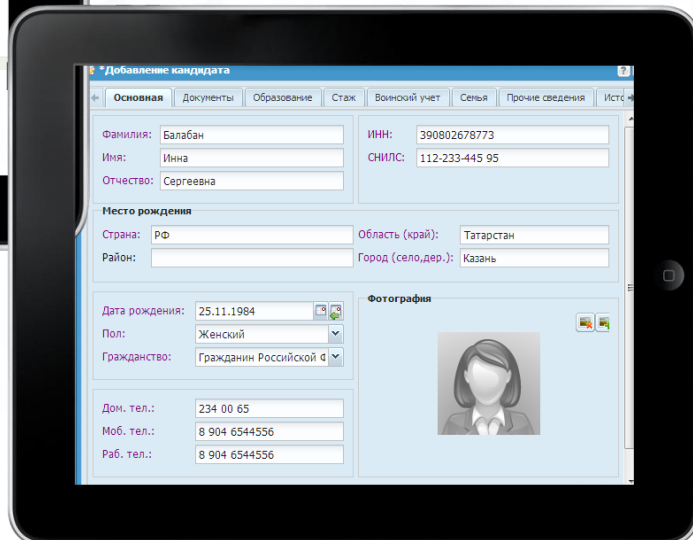
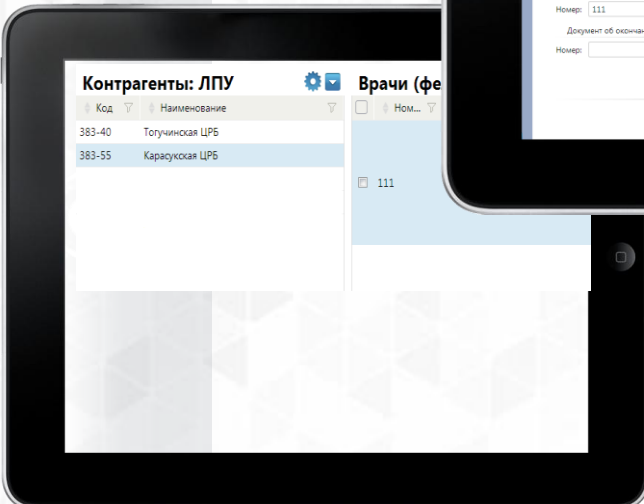
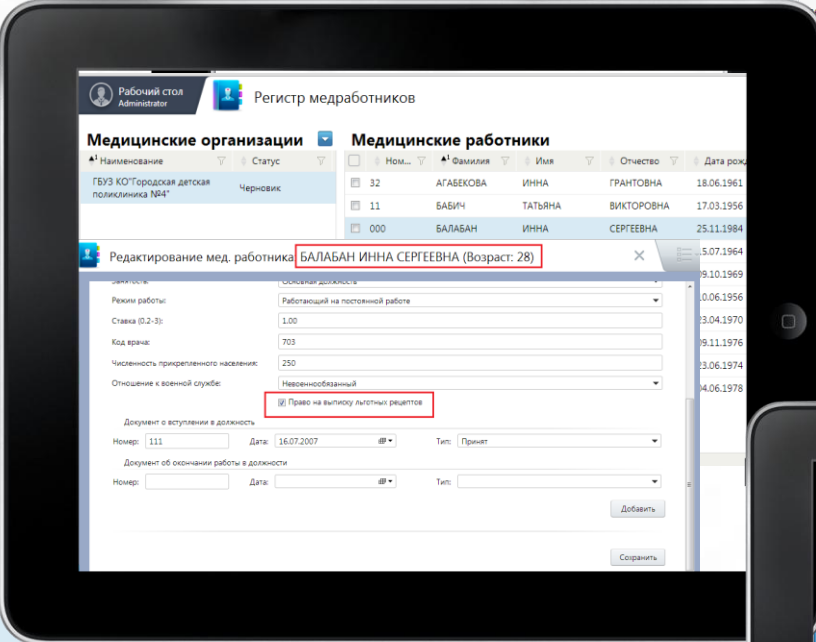
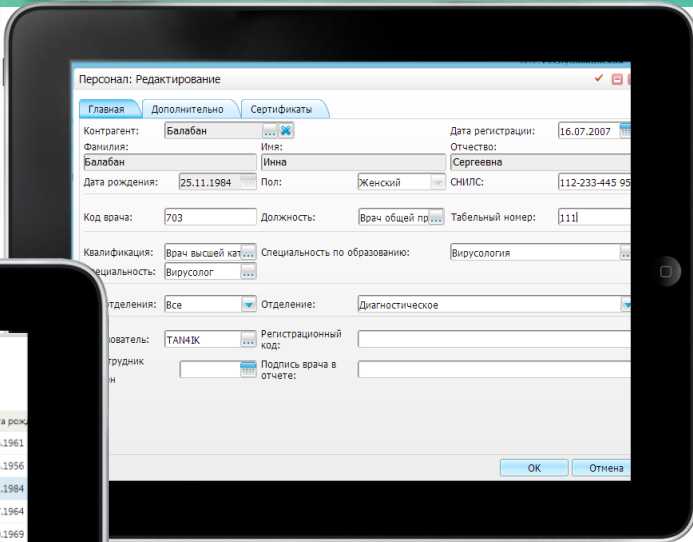
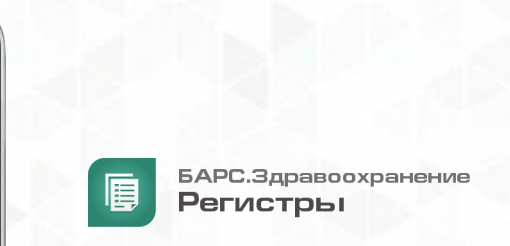
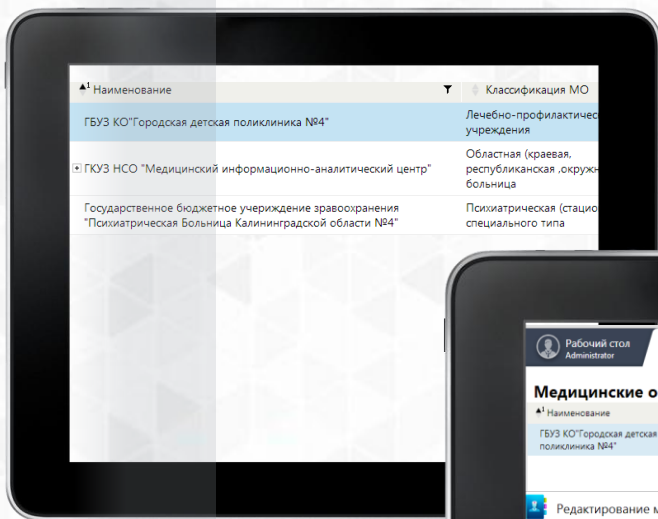

Рабочий стол системы

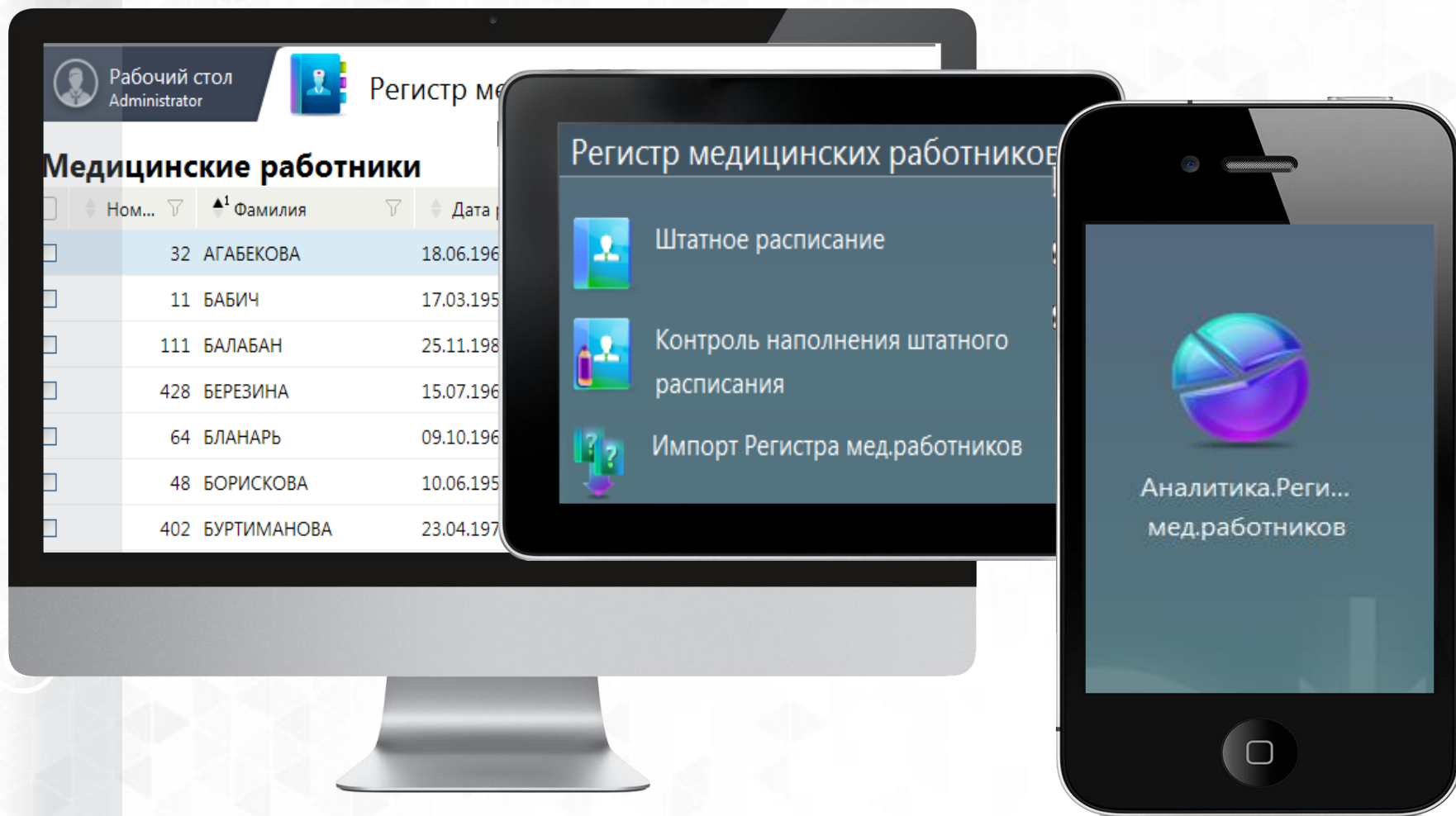

Аналитика



Медицинские работники

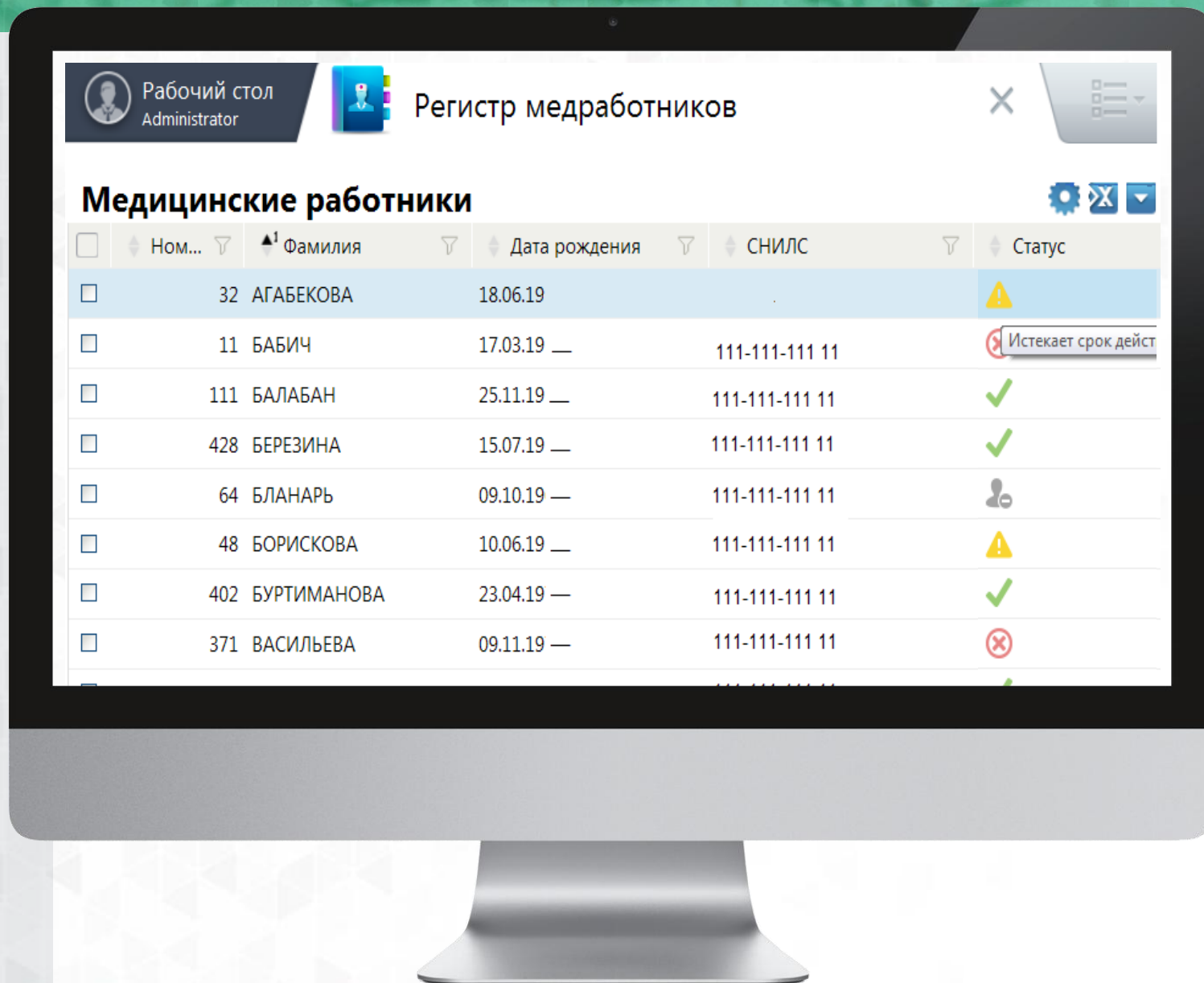

Преимущества для каждого



Руководитель регионального ведомства

1. Собираю данные учета медицинского персонала субъекта Российской Федерации
2. Контролирую распределение и перемещение медицинского персонала ,
3. Уверен, что в моем регионе нет работников с истекшими сертификатами
4. Вовремя обеспечиваю актуальной информацией Федеральный регистр медицинских работников



Главный врач ЛПУ

1. Получаю наглядные отчеты по медицинским работникам ЛПУ
2. Все мои работники вовремя проходят обучение
3. В моем учреждении жесткий контроль за истечением срока действия медицинского сертификата
4. На портале моего учреждения размещена только актуальная информация



Сотрудник отдела кадров ЛПУ

1. Знаю каких работников надо отправить на обучение и подтверждение сертификата
2. Быстро наполняю и актуализирую регистр своего учреждения из кадровой системы

«БАРС Груп»: Информатизация здравоохранения



6 комплексных
региональных проектов



35 субъектов РФ
работают с одной из систем
БАРС Груп



БОЛЕЕ 500 учреждений

БОЛЕЕ 60 000 медицинского
персонала



БОЛЕЕ 8 МЛН. обслуживаемого
населения

В ТОП 4 крупнейших поставщиков медицинских информационных систем
по версии CNews Analytics

В ТОП 2 крупнейших поставщиков МИС (региональные проекты)
по версии CNews Analytics

PROGNOZ





BARC[®]
ГРУП

**СПАСИБО
ЗА ВНИМАНИЕ**

